



RAIO-X

NOME: Letícia Sophia

PROFISSÃO: Empresária

SEU CANTO PREFERIDO DA

CASA: “A penteadeira estilo camarim da suíte, um sonho antigo”

O MAIOR DESAFIO: “Tudo era muito diferente do que Amanda tinha realizado até então. Porém, aproveitamos a situação e conseguimos um resultado bastante satisfatório”



Colorido e renovado

A reforma dos móveis antigos economizou milhares de reais na hora de mobiliar o novo apartamento, bem maior que o anterior

TEXTO PAULINE MEIWALD PRODUÇÃO SIDNEY CARVALHO FOTOS ALAN TEIXEIRA

A origem dos móveis deste apartamento é diversa: uns vieram da casa antiga, onde o casal Letícia e Marcello, a filha Maria Vittoria e o cãozinho da família moravam anteriormente; outros, de seu restaurante. Alguns, ainda, foram herdados dos pais. A magia da nova decoração – e, de quebra, a economia – foi dada por esse histórico variado. A designer de interiores Amanda Ribeiro de Lima, que assina o projeto e é amiga da proprietária, aproveitou essas vantagens e conta que quase

não foram comprados novos artigos para o apartamento. “Priorizei a história dos móveis e objetos herdados, mas com ar renovado. Apenas adquirimos itens de marcenaria sob medida e a mesa de jantar”, diz ela. Pinturas diferenciadas em tons alegres compuseram com papel de parede para deixar as peças mais atuais e condizentes com o projeto. Os sofás também foram renovados com troca dos tecidos. “O gasto foi infinitamente menor do que se fossem comprados móveis novos”, garante a designer.



Com a reforma, a cristaleira passou a contar com iluminação embutida de LED



Os sofás antigos agora têm capas de sarja peletizada branca, que oferecem manutenção fácil: basta lavar na máquina





O rodapé alto dá destaque às paredes. De MDF laqueado, custa cerca de R\$ 25 o metro linear

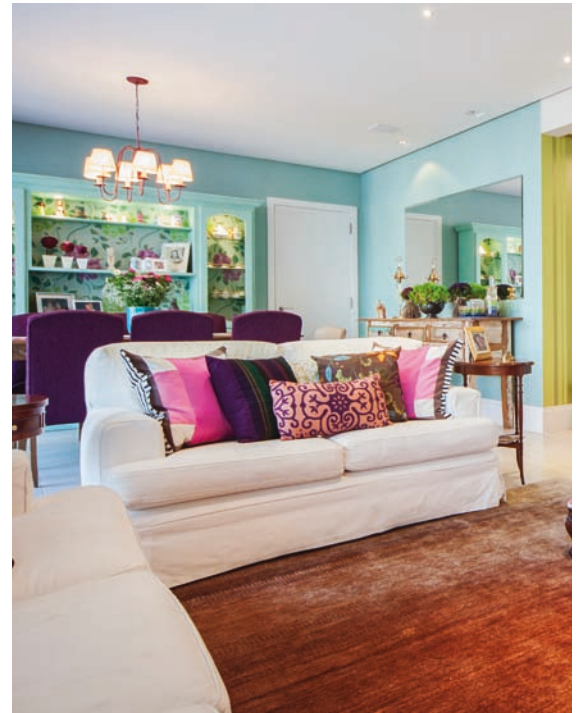

O lavabo tem forro de gesso para embutir a iluminação e permitir a instalação de um pendente sobre a pia

Projeto inspirador

O estilo colorido foi uma novidade na carreira de Amanda. Acostumada a comandar projetos sóbrios e clássicos, conseguiu equilibrar seus conceitos com os anseios da cliente: "Como amiga da proprietária, fazer o projeto foi um grande desafio, pois temos personalidades opostas e gostos distintos", conta. Letícia, que tem como hobby as artes plásticas, gosta de muita cor e informação visual. "Sempre com bom humor e longas conversas, tiramos partido da situação e chegamos a um bom resultado. A casa ficou com a cara dos proprietários e esse é o melhor elogio que um profissional pode receber", comemora Amanda, que garante: "Gostei tanto do resultado que comecei a colocar mais cor em todos os meus projetos!"



Com 223 m², o amplo apê permitiu que as áreas sociais fossem **setorizadas** através da linguagem cromática, mas sem perder as vantagens da integração. O home theater ficou com os tons mais terrosos

“CONSEGUIMOS UMA ATMOSFERA DE ‘CASA DA AVÓ’ PARA O PROJETO, SEM DEIXAR DE SER MODERNO E ATUAL”

MORAR | A CASA É SUA



MARCENARIA RETRÔ

Esta cozinha tem personalidade – os armários de estilo mais tradicional, comuns em casas americanas e europeias, foi quase um achado em terras brasileiras. “É muito difícil achar fornecedores de móveis planejados que façam cozinhas estilo retrô, que tivessem identidade com o conceito do projeto”, afirma Amanda. A linha Paris, da Ornare, foi a que atendeu às expectativas da designer e dos clientes, complementada com bancadas de granito branco Itaúnas.





SOB O SOL
 As plantas
 aproveitam a luz
 da sacada – os
 vasos ficam em um
 aparador, o que dá
 mais verticalidade
 à decoração

Bem aparelhada e com decoração alinhada com o restante dos ambientes, a sacada do apê pode ser bastante utilizada pela família, como espaço de churrasco e briquedoteca – esta dividida do restante do terraço por um biombo, que, feito pela própria moradora especialmente para a filha brincar, acabou virando um item de decoração





Dotes artesanais

A proprietária se mostra hábil com trabalhos manuais na colcha que recobre a cama da suíte: feita pela própria Letícia, reproduz os tons de azul e verde espalhados pelo ambiente para manter a harmonia. A luminária de mesa estilo banqueiro reforça a atmosfera retrô e funciona como abajur sobre o criado-mudo laqueado.

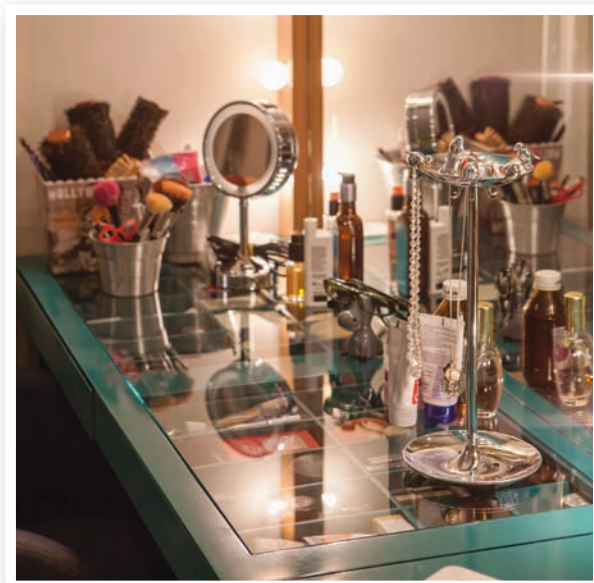

“NA ÁREA DA PENTEADEIRA, O TAMPO DE VIDRO E MADEIRA LAQUEADA PERMITE FÁCIL VISUALIZAÇÃO E ABERTURA ”



A
penteadeira
estilo camarim,
um antigo sonho
da moradora, foi
acoplada como
continuação ao
móvel da TV